ITA ENG BHS

Osservatorio balcani e caucaso transeuropa

AREE ▾ SEZIONI ▾ PROGETTI MULTIMEDIA RICERCA ▾ DIVULGAZIONE ▾ CHI SIAMO ▾

ESVEI

EXPLORING SYSTEMIC VULNERABILITIES FOR EXTERNAL INFLUENCE IN ITALY

ESVEI si propone di affrontare questioni strutturali che da qualche anno aumentano la vulnerabilità dei processi democratici alle interferenze esterne, prendendo l'Italia come caso di studio.

Il progetto mira ad aumentare la consapevolezza, ad avviare dibattiti di policy e fornire raccomandazioni in tre settori che sono fondamentali per i processi democratici nelle società moderne, ma che, a causa di regolamenti e pratiche inadeguate, espongono inutilmente tali processi ad intromissioni:

- social media e disinformazione;
- trasparenza di finanziamenti e attività di lobby;
- cybersecurity

Che cos'è ESVEI?
Perché OBCT?
Qual è il nostro approccio?
Si tratta solo dell'interferenza *russa*?
Riguarda solo l'Italia?
Chi sta lavorando a questo progetto?
ESVEI si occupa di "interferenze esterne", ma è finanziato da un donatore internazionale. Non è una contraddizione?
Un'iniziativa non di parte

Vai a: Trasparenza di finanziamenti e attività di lobby

Vai a: Cybersecurity

Social media e disinformazione

Approfondimenti

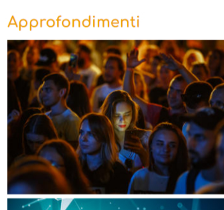

PROPAGANDA Quanto costa conquistare gli elettori su Facebook
Lorenzo Ferrari, Ornaldo Gjergji | 17/6/2019
Nella campagna per le elezioni europee di maggio, i partiti e le istituzioni europee hanno speso più di 23 milioni di euro in post a pagamento. I dati pubblicati da Facebook permettono di vedere quanto è stato speso nei diversi paesi - sud-est Europa compreso - e chi ha investito di più

INTERVISTA Elezioni e agenda pubblica: storia di una sinergia mediale
Fazila Mat | 5/6/2019
Le piattaforme social e i media tradizionali hanno un peso paritario nel determinare l'agenda pubblica ed elettorale, agendo spesso in maniera sinergica. Ce lo spiega Sara Bentivegna, professoressa ordinaria di Teorie della Comunicazione e dei Media Digitali e Comunicazione Politica all'Università La Sapienza di Roma

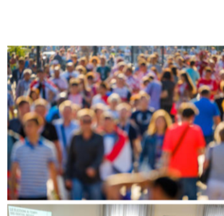

INTERVISTA La legittimità delle elezioni nell'era del dominio digitale
Sofia Verza | 24/5/2019
Damian Tambini, docente presso la London School of Economics, presenta le sfide poste dal digitale alla legittimità delle elezioni. Trasparenza, correttezza e monitoraggio delle elezioni nell'era del "capitalismo della sorveglianza". Un'intervista

Le elezioni ai tempi dei social media, gli interventi dei relatori
Chiara Sighele, Rossella Vignola | 24/5/2019
Pubblichiamo il resoconto dettagliato degli interventi dei relatori al policy workshop "Le elezioni ai tempi dei social media. Elezioni europee, disinformazione, micro-targeting: che fare?", che si è svolto lo scorso 14 maggio a Roma, nell'ambito del progetto ESVEI promosso da OBC Transeuropa / CCI

Serve una legge per la propaganda politica online
Redazione | 24/5/2019
Un gruppo di esperti si è riunito per discutere di alcuni aspetti problematici degli spazi informativi online e formulare proposte concrete ai decisori politici. In Italia un preoccupante vuoto normativo, che danneggia innanzitutto i cittadini

Se la giustizia sull'informazione online diventa privata, abbiamo perso tutti
Guido Scorza* | 16/5/2019
Il sistema informativo è uno dei punti più complessi e delicati di una democrazia. L'unico rimedio reale alla disinformazione sono l'educazione allo spirito critico e la ridiscussione del sistema mediatico. Il commento di Guido Scorza

Le condizioni necessarie per un futuro digitale plurale: interoperabilità, trasparenza e controllo sui dati
Giorgio Comai | 13/5/2019
Una riflessione sulle condizioni necessarie per essere non solo "utenti", ma anche "cittadini" degli spazi digitali in cui viviamo: titolari di diritti, proprietari dei propri dati personali, liberi di scegliere quali servizi utilizzare, a quali fornitori rivolgersi, e liberi di sapere quali sono i criteri che determinano cosa appare sui nostri schermi

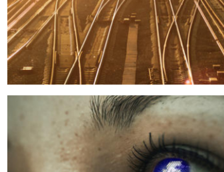

ESVEI E se Facebook fosse una no profit?
Niccolò Caranti | 13/5/2019
Il problema di fondo dietro alla disinformazione è il modello di business di internet. Proviamo a immaginarne uno diverso in cui Facebook e Google sono no profit

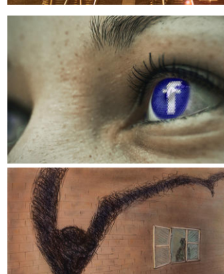

La disinformazione, i giganti e le nostre abilità critiche
Fazila Mat | 16/4/2019
La disinformazione online è un fenomeno complesso che può diventare estremamente dannoso per la società. Di fronte al potere dei colossi tecnologici, a politiche di breve respiro e ad implicazioni per la libertà di espressione è evidente l'importanza di promuovere il pensiero critico, l'alfabetizzazione mediatica e la riflessione su questi temi in tutte le fasce d'età

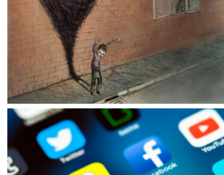

ANALISI Andare oltre le promesse di Zuckerberg nelle pubblicità on line
Giorgio Comai | 3/4/2019
Il fondatore di Facebook Mark Zuckerberg ha chiesto maggiori regolamentazioni per internet. Ben oltre queste proposte, serve un archivio pubblico e indipendente di tutta la pubblicità online, non solo in tempo di elezioni

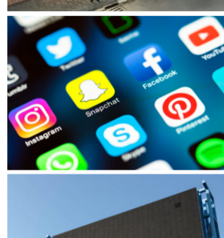

ESVEI Italia: regole, comunicazione politica e campagne elettorali
Sofia Verza | 27/2/2019
E' stata l'entrata in politica di Silvio Berlusconi negli anni '90 e il suo uso esteso di pubblicità politica in TV, a stimolare in Italia una regolamentazione della comunicazione politica nei media. Due decenni dopo, c'è urgente necessità di aggiornarla all'era digitale

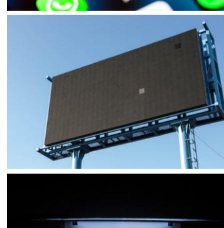

ESVEI Vulnerabilità delle democrazie occidentali: Russia o meno, ci sono
Giorgio Comai | 15/2/2019
Campagne di disinformazione, pratiche discutibili sui social media, finanziamento occulto di campagne politiche e gruppi di lobby, hacking e fughe di notizie a orologeria. Le nostre democrazie sono fragili. È tempo di concentrarsi su nuove politiche e pratiche che possano mitigare questi rischi

Leggi tutte le notizie

Leggi tutte le notizie

Elezioni europee, la democrazia vulnerabile

Le elezioni europee ai tempi dei social media

LE ELEZIONI AI TEMPI DEI SOCIAL MEDIA
Elezioni europee, disinformazione, micro-targeting: che fare?
SAVE THE DATE!

Roma, 14 maggio 2019: Le elezioni ai tempi dei social media. Elezioni europee, disinformazione, micro-targeting: che fare? Policy workshop organizzato da OBC Transeuropa/CCI, in collaborazione con CILD, Coalizione Italiana Libertà e Diritti Civili

Video interviste della conferenza:

special dossier DISINFORMAZIONE

La disinformazione è tra le questioni più pressanti del nostro tempo. A questo tema OBCT ha dedicato un dossier di approfondimento partendo dai materiali presenti sul Resource Centre on Press and Media Freedom in Europe

Propaganda politica online: cosa accade in Europa

Una panoramica sulla situazione in Europa attraverso una serie di approfondimenti realizzati nell'ambito del progetto European Data Journalism Network

Propaganda social, speso oltre mezzo milione per le europee | Openpolis

Come i partiti cercano il favore degli elettori online | Spiegel Online

Quanto hanno speso su Facebook le istituzioni e i partiti europei | OBC Transeuropa

La propaganda politica su Facebook nel Sud-Est Europa | OBC Transeuropa

Trasparenza su Facebook: perché la pubblicità politica resta difficile da analizzare | Journalism++

Facebook è il principale strumento di propaganda dei partiti | VoxEurop

Map Overview Back To Beginning

StoryMapJS | Leaflet | Map tiles by Stamen Design, under CC BY 3.0. Data by OpenStreetMap, under CC BY SA.

Giorgio Comai Articles Publications Talks Contact

Page not found

Search...

Perhaps you were looking for one of these?

Latest

- Armed conflict of the Dniester, thirty years later
- Has Transnistria just entered its last year with Russia's gas subsidy?
- Context and crisis scenario analysis in Moldova and Transnistria
- Text as data & data in the text
- Call for papers - De facto states since 2020: new realities and theory updates
- Conflitto tra Armenia e Azerbaijan e guerra in Nagorno Karabakh
- On the use of 'ethnic cleansing' in the case of Nagorno Karabakh

Giorgio Comai Articles Publications Talks Contact

Page not found

Search...

Perhaps you were looking for one of these?

Latest

- Armed conflict of the Dniester, thirty years later
- Has Transnistria just entered its last year with Russia's gas subsidy?
- Context and crisis scenario analysis in Moldova and Transnistria
- Text as data & data in the text
- Call for papers - De facto states since 2020: new realities and theory updates
- Conflitto tra Armenia e Azerbaijan e guerra in Nagorno Karabakh
- On the use of 'ethnic cleansing' in the case of Nagorno Karabakh

Una selezione di podcast

Bot or Not
14/02/2019 -

IRL: Online Life is Real Life | S2:EP1
Bot or Not
00:00 1X 28:14
PRIVACY SHARE SUBSCRIBE

1 2 3 4

Il dibattito su questi temi in formato tweet

nicola bruno @nicolabruno · Segui
Crollo ponte Morandi, per alcuni dei video più consigliati su YouTube è stato un attentato tg24.sky.it/cronaca/2018/1... #PonteMorandi #Genova @SkyTG24
tg24.sky.it Ponte Morandi, esplosioni e ...
10:50 PM · 20 nov 2018
Rispondi Condi...
Leggi di più su X

> Forse una delle posizioni governative più nette, rispetto all'arco di alleati Usa che sulla vicenda #Huawei o si sono schierati apertamente con Washington, o hanno iniziato a introdurre cautele/revisioni nel loro rapporto con la telco https://t.co/8V9cMKKbGj
> — Carola Frediani (@carolafrediani) 7 febbraio 2019

> L'autorità per la competizione tedesca ha colpito Facebook sulle pratiche scorrette, favorite dalla sua posizione dominante, nel raccogliere e unire senza un consenso legittimo e concreto i dati provenienti da WA/IG e siti al di fuori di FB. [Thread con alcuni passaggi] https://t.co/5XMBUqw7GQ
> — Riccardo Coluccini [boter] (@ORARiccardo) 7 febbraio 2019

W. Quattrociocchi @Walter4C · Segui
E finalmente ci siamo.
E' uscito il Report che abbiamo fatto in collaborazione con Agcom sullo stato del sistema informativo sulle piattaforme digitali. Presto anche in inglese. Dati e poche chiacchiere. bit.ly/2KqJE0l
NEWS VS. FAKE NEL SISTEMA DELL'INFORMAZIONE
5:06 PM · 23 nov 2018
19 Rispondi Co...
Leggi di più su X

Non trovato

> Even as knowledge of social media's unintended consequences spreads, the surveillance-based economic system underlying them is constantly expanding, and users may not fully understand the choices that they are making, argues @RonDeibert in Power 3.0: https://t.co/X8m8VXNYhL
> — Shanthi Kalathil (@ShanthiKalathil) 8 febbraio 2019

Julia Davis @JuliaDavisN... · Segui
"It's cheaper to open an internet troll farm than to build tanks and invest in sustainable economic growth. And if the Russians can cause so much damage with so little, others who see the United States as an enemy are sure to follow suit."
By @apolyakova
brookings.edu Are U.S. and Russia in a new Cold Wa...
9:41 PM · 29 gen 2019
1.208 Rispondi C.
Leggi 62 risposte

Programme on Dem... @OxDemTech · Segui
How are governments responding to social medial manipulation? ComProp researchers @sbradshaww, @lmneudert, @pnhoward have completed an analysis of recent legal and regulatory interventions.
Read it on @STRATCOMCOE: stratcomcoe.org/government-res...
GOVERNMENT RESPONSES TO MALICIOUS USE OF SOCIAL MEDIA
12:34 PM · 21 gen 2019
29 Rispondi Co...
Leggi di più su X

Dimitra (Mimie) Lio... @mimieliotsiou · Segui
1/We still don't have the data to untangle the causal role of news publishers, social media platforms, the economic incentives around clickbait, media literacy, education, policy, among myriad other possible factors. What is their relative importance? #causalinference #fatml
sarah jeong @sarahjeong
The great unifying theme of the new tech legal/policy arena is going to be the uncertainty of causal relations. Does x malicious action actually produce y negative result; does q regulation lead to p outcome; and so on.
2:55 PM · 16 nov 2018
3 Rispondi Con...
Leggi 2 risposte

> "Before they destroy political speech".
>
> I mean: seriously? Chatbots? https://t.co/D8CnlbDbYy
> — Fabio Chiusi (@fabiochiusi) December 4, 2018

DHH @dhh · Segui
It's instructive that by far the most common excuse people give for why they're still on Facebook is "they're holding my friends and family hostage". It's not "I think they'll get better" or "actually, Facebook is great". It's "they're making me choose between people and ethics".
4:47 PM · 30 gen 2019
1.311 Rispondi C.
Leggi 49 risposte

> They are of course mimicking the language used by many democratic governments these days. Not good. https://t.co/iBIG23Iih3
> — Rebecca MacKinnon (@rmack) 10 gennaio 2019

Frederik Hjorth @fghjorth · Segui
This @Independent headline saying Facebook spending won the Brexit referendum for Leave is based on a badly flawed analysis and should not be taken seriously. A short thread on why 👇 1/n
Helena Wilkin... @BBCHel...
In risposta a @BBCHelena
The Independent:
Illegal Facebook spending 'won 2016 vote for Leave'
#tomorrowspaperstoday
9:21 AM · 6 dic 2018
47 Rispondi Co...
Leggi 5 risposte

Non trovato

> NYT series about Moscow's plot to 'tear West apart' is a jewel of psychological projection https://t.co/oJBuAh2Fw4 pic.twitter.com/khlGrRoMoY
> — RT (@RT_com) 16 novembre 2018

Julia Davis @JuliaDavisN... · Segui
#Russia's state TV:
Panelist points out that the leading countries of the world are now headed by the politicians with nationalist leanings, mentions Trump. With sarcastic satisfaction, state TV host Evgeny Popov adds: "Putin installed them. It's all thanks to our interference."
4:52 PM · 28 dic 2018
2.996 Rispondi C.
Leggi 201 risposte

Non trovato

> So I was invited to speak at Google about "the elite charade of changing the world."
>
> I decided to bring up the topic no one wanted to discuss: Google being a monopoly that may need to be broken up.
>
> That's when it got awkward.https://t.co/8mClIEJMVB pic.twitter.com/ultc021V0f
> — Anand Giridharadas (@AnandWrites) 20 ottobre 2018

Not found

> Here is a quantitative study showing that "Fake News" likely has less impact on voting than once expected, and that we should be more wary of "elite misinformation".
>
> I'm sure this will get as much coverage in the NY Times and WaPo as all the non-quantitative OpEds they've run. https://t.co/qWY0f4arLA
> — Alex Stamos (@alexstamos) February 7, 2019

OPEN SOCIETY FOUNDATIONS Il progetto ESVEI è co-finanziato da Open Society Institute in cooperazione con OSIFE/Open Society Foundations. La responsabilità dei contenuti di questa pubblicazione è esclusivamente di Osservatorio Balcani e Caucaso Transeuropa.

Mi piace Iscriviti per vedere cosa piace ai tuoi amici.

OBCT è una unità operativa di: CENTRO PER LA COOPERAZIONE INTERNAZIONALE

Sono soci del CCI: Provincia autonoma di Trento, Comune di Trento, Comune di Rovereto, Università di Trento, Fondazione Opera Campana dei Caduti

TRENTINO

PROTECTED BY DEFLECT

Testata giornalistica registrata (Reg. Tribunale di Rovereto n. 256 del 26 maggio 2004) - Direttore responsabile Luca Zanoni
Copyleft 2024 Osservatorio Balcani e Caucaso Transeuropa Licenza | Condizioni d'uso